IPPF Da oportunidade de escolher, um mundo de possibilidades

Resumo

Nossas principais realizações em 2015

175,3 milhões de serviços de saúde sexual e reprodutiva prestados

82 mudanças de políticas e/ou leis em apoio à saúde e aos direitos sexuais e reprodutivos

4,8 milhões de gravidezes indesejadas evitadas†

1,2 milhão de abortos inseguros evitados†

Quem somos

A Federação Internacional de Planejamento Familiar (IPPF) é uma rede global de prestadores de serviços e líder na promoção e defesa de direitos sexuais e reprodutivos para todos. Somos um movimento global formado por organizações de vários países, que trabalham junto a indivíduos e comunidades.

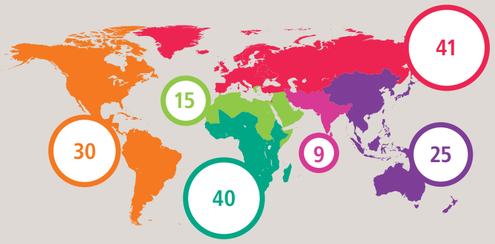

160 Associações-membro e parceiros colaboradores

Milhões de voluntários

33.000 pessoas

86% das Associações-membro seguem um currículo escrito de educação sexual abrangente para jovens

85% das Associações-membro contam com pelo menos uma pessoa jovem em sua diretoria

80% de nossos recursos são destinados a países com nível de desenvolvimento humano baixo ou médio

71% das Associações-membro adotam políticas formais de igualdade de gênero

Prestação de serviços*

62 milhões de pessoas receberam serviços da IPPF

82% são pobres e vulneráveis

Jovens (<25) · Usuários de drogas · Profissionais do sexo · Pessoas vivendo com HIV · Populações deslocadas · Grupos sexualmente diversos · Homens que fazem sexo com homens · Sobreviventes de violência de gênero · Portadores de deficiências

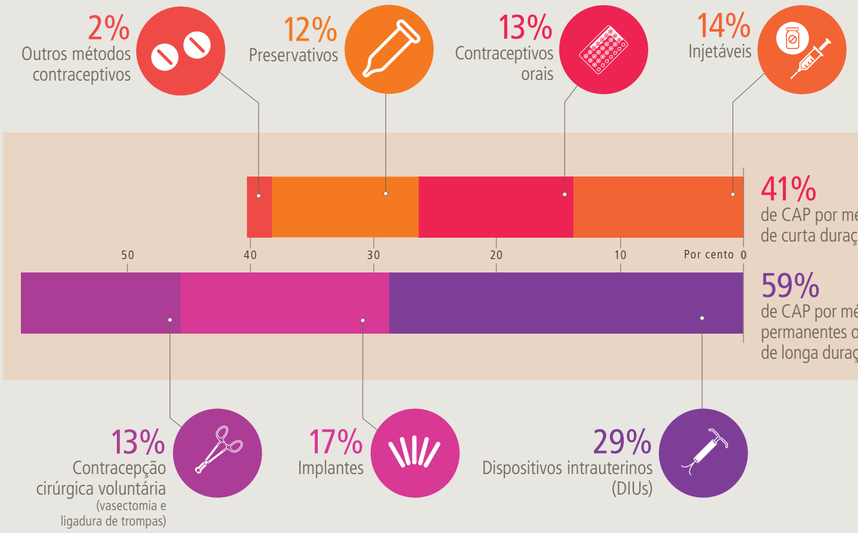

15,7 milhões de anos de proteção por casal

4,8 milhões de gravidezes indesejadas evitadas†

1,2 milhão de abortos inseguros evitados‡

220 milhões de preservativos distribuídos

2,1 milhões Serviços relacionados à prevenção de violência sexual e violência de gênero

44% dos nossos serviços são prestados a jovens com menos de 25 anos de idade

2,3 milhões de pessoas atendidas em crises

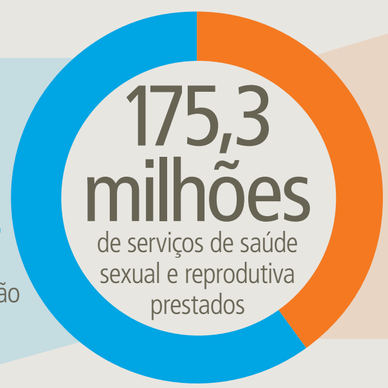

105,7 milhões de serviços não relacionados à contracepção

69,6 milhões de serviços contraceptivos prestados

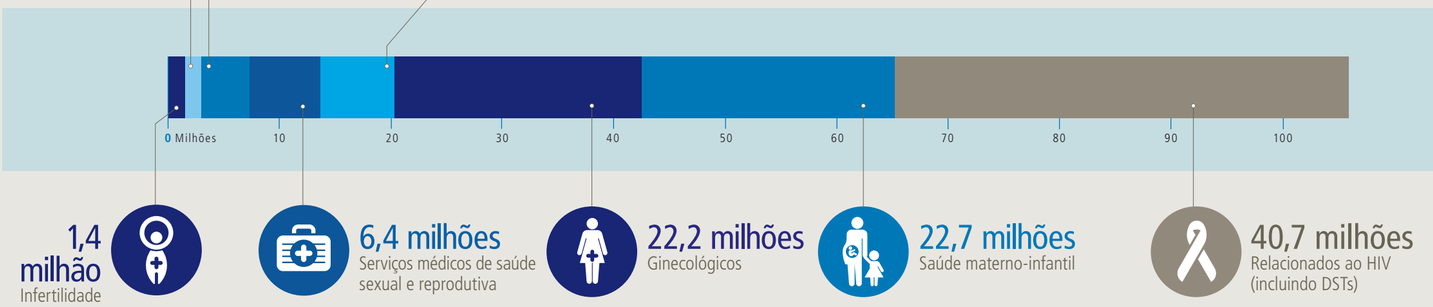

45.245 pontos de prestação de serviços

Localização dos nossos pontos de prestação de serviço

45% Urbano

55% Periurbano e rural

Mais da metade de nossos pontos de prestação de serviços são distribuidores comunitários

* Por causa do arredondamento, as somas dos números mostrados neste documento podem não corresponder exatamente aos totais informados e as porcentagens podem não corresponder exatamente aos números absolutos.

† Os totais de gravidezes indesejadas e abortos inseguros evitados foram estimados pelo modelo Impact 2 (versão 3) da Marie Stopes International.

‡ Casais-ano de proteção (CAP) significa o total de anos de proteção anticoncepcional que cada casal recebeu.

Destaques de promoção global

Desde 2012, a IPPF compareceu a todos os principais eventos relacionados à Agenda de Desenvolvimento Sustentável de 2030. A IPPF destacou a importância dos direitos de saúde sexual e reprodutiva e propôs sua inclusão nos Objetivos de Desenvolvimento Sustentável da ONU.

O principal resultado de nossas iniciativas de promoção foi a Agenda da ONU passou a incluir a **igualdade de gênero**, **empoderamento das mulheres**, **saúde sexual e reprodutiva** e **direitos reprodutivos**.

OBJETIVOS DE DESENVOLVIMENTO SUSTENTÁVEL

17 OBJETIVOS PARA TRANSFORMAR O NOSSO MUNDO

Saúde de qualidade (Objetivo 3)

Meta 3.1: Reduzir a mortalidade materna

Meta 3.3: Acabar com as epidemias de AIDS e outra doenças

Meta 3.7: Assegurar o acesso universal aos serviços de saúde sexual e reprodutiva

Igualdade de gênero (Objetivo 5)

Meta 5.6: Assegurar o acesso universal à saúde sexual e reprodutiva e aos direitos reprodutivos

Para contribuir e apoiar o trabalho da IPPF ou de alguma de suas Associações-membro, acesse o site www.ippf.org ou procure o escritório central da IPPF em Londres, Reino Unido.

Publicado em junho de 2016 pela Federação Internacional de Planejamento Familiar

4 Newhams Row
London SE1 3UZ
Reino Unido

tel +44 (0)20 7939 8200
fax +44 (0)20 7939 8300
web www.ippf.org
e-mail info@ippf.org

Instituição beneficente no Reino Unido sob o registro Nº. 229476

IPPF International Planned Parenthood Federation

Iniciativas bem-sucedidas em promoção e defesa por país 2005–15

As iniciativas de promoção e defesa da IPPF criam um ambiente positivo, aumentando o acesso a serviços, promovendo direitos sexuais e igualdade de gênero, reduzindo o estigma e a discriminação. As Associações-membro fazem diferença nas vidas de milhões de pessoas ao promover mudanças em leis e políticas que melhoram a saúde e os direitos sexuais e reprodutivos e ao se opor a mudanças prejudiciais.

Entre 2005 e 2015, as Associações-membro e parceiros colaboradores ajudaram a mudar **816** políticas e leis para apoiar e defender a saúde e os direitos sexuais e reprodutivos em **151** países.

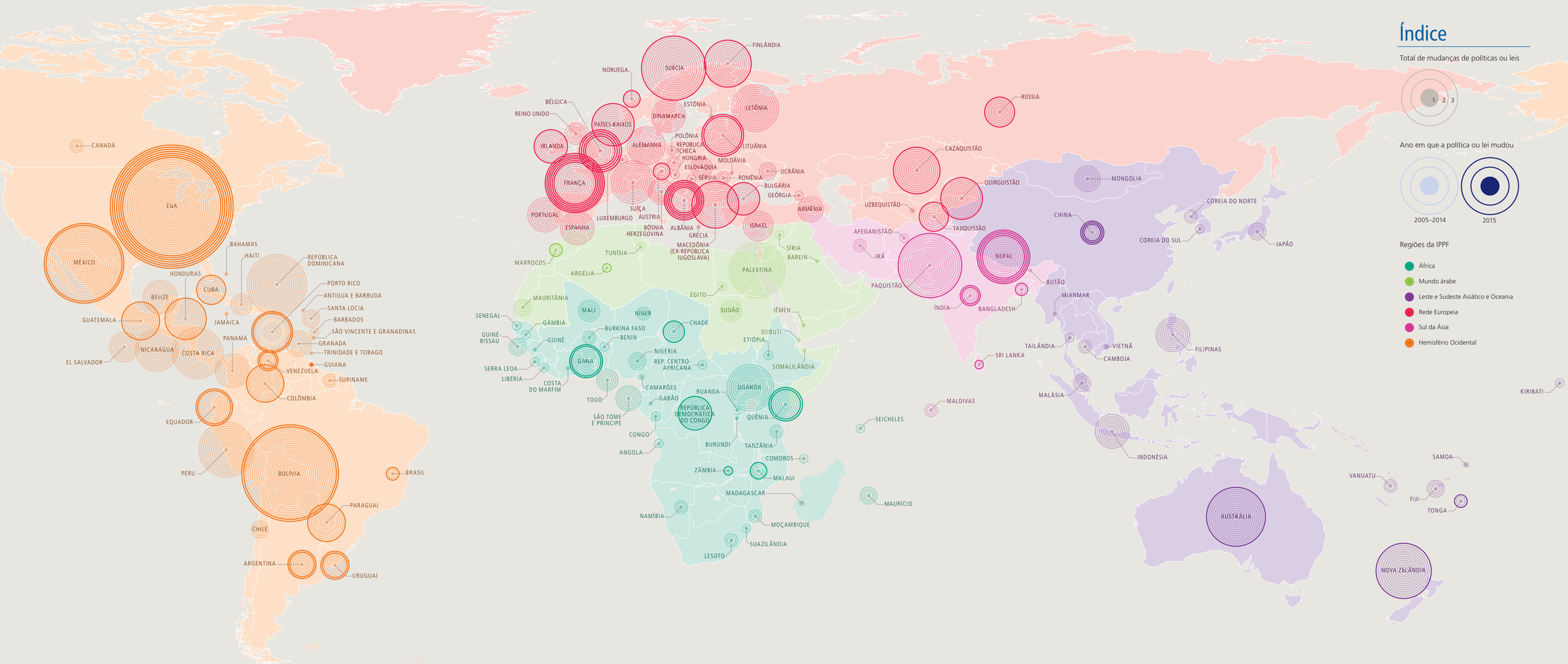

Asociación Pro-Bienestar de la Familia de Guatemala (APROFAM)

Na Guatemala, uma nova lei aumentou a idade mínima do casamento para 18 anos. Antes, as idades mínimas eram 14 anos para meninas e 16 anos para meninos. A APROFAM trabalhou junto a legisladores, conscientizou o público sobre o tema e se reuniu com funcionários do governo para discutir os efeitos negativos do casamento precoce e forçado.

Planned Parenthood Federation of America (PPFA)

A PPFA trabalhou continuamente para proteger os direitos das mulheres americanas de tomarem suas próprias decisões durante a gravidez. Em 13 estados, essas iniciativas ajudaram a deter leis que limitariam enormemente o acesso ao aborto ao introduzir, por exemplo, ultrassonografias obrigatórias, períodos de espera e restrições a clínicas.

Planned Parenthood Association of Ghana (PPAG)

Para atender a necessidades não atendidas de contracepção moderna, o governo ganês lançou sua primeira Estratégia Nacional de Preservativos e Lubrificantes, que visa a tornar esses produtos mais acessíveis e mais baratos. A PPAG representou a sociedade civil durante todo o processo de consultas e participou do desenvolvimento da estratégia.

Planned Parenthood Association of Zambia (PPAZ)

O governo de Zâmbia convidou a PPAZ para participar da análise da Política Nacional para Juventude do país. A participação da Associação foi essencial durante o processo de revisão e levou à inclusão de educação sexual e reprodutiva para adolescentes na nova política adotada pelo governo.

Association Marocaine de Planification Familiale (AMPF)

No Marrocos, estudantes universitários e de escolas técnicas agora são cobertos pelo seguro-saúde do país, que é gratuito e inclui serviços relacionados a infecções sexualmente transmitidas. A AMPF documentou que alguns estudantes universitários necessitam desses serviços e se reuniu com parlamentares para obter suporte.

Albanian Center for Population and Development (ACPD)

Mudanças na lei trabalhista albanesa proíbem discriminação no emprego de acordo com gênero, identidade de gênero, orientação sexual, HIV e gravidez. A ACPD trabalhou junto com outras organizações de direitos humanos, se reuniu com parlamentares e participou de audiências no parlamento.

Russian Association for Population and Development (RAPD)

Na Rússia, foi proposta uma legislação que limitaria o acesso ao aborto em clínicas privadas e cessaria a cobertura para o procedimento pelo seguro-saúde do país. A RAPD promoveu a conscientização sobre as implicações negativas das emendas propostas na mídia russa e obteve apoio dos responsáveis pela política, pedindo que votassem contra a nova lei.

Family Planning Association of Bangladesh (FPAB)

No Bangladesh, as clínicas do governo podiam fornecer mifepristona e o misoprostol para regulação do ciclo menstrual até 2015. A FPAB e outras organizações convenceram o governo a mudar sua política para que clínicas que não pertencentes ao governo também pudessem fornecer o serviço, tornando-o disponível para mais mulheres.

Family Planning Association of Nepal (FPAN)

A FPAN e outras organizações da sociedade civil trabalharam por cinco anos junto à Comissão Nacional da Mulher do país asiático para promover leis que punissem a violência contra mulheres acusadas de bruxaria. Como resultado dessa iniciativa, o parlamento nepalês promulgou a Lei da Bruxaria, que torna tais práticas passíveis de penas de multa e prisão.

China Family Planning Association (CFPA)

A CFPA reuniu-se com funcionários do governo e emitiu uma declaração conjunta sobre as necessidades de saúde sexual e reprodutiva de populações de migrantes internos na China. Como resultado, os migrantes agora podem receber serviços de contracepção em centros que não pertencem ao governo e não apenas em instituições governamentais.

Iniciativas bem-sucedidas em promoção e defesa por tema em 2015

As Associações-membro e parceiros colaboradores ajudaram a mudar **82** políticas e leis para apoiar e defender a saúde e os direitos sexuais e reprodutivos em **48** países.

- **22** Acesso a abortos seguros dentro da lei
- **19** Promoção de direitos sexuais e reprodutivos
- **16** Educação e serviços para pessoas jovens
- **07** Suporte para pessoas que vivem com HIV
- **07** Destinação de verbas públicas à saúde sexual e reprodutiva, incluindo contracepção
- **05** Acesso a contraceptivos
- **04** Acabando com casamentos precoces ou forçados de menores
- **02** Prevenção de violência sexual e violência de gênero